Samedi 19 septembre
9h30-12h

Ces plantes qui soignent

Sortie botanique

L'utilisation des plantes pour traiter les maladies est très ancienne. Accompagnés du botaniste Paul Montagne, venez découvrir les richesses de ces plantes officinales présentes à côté de chez vous.

ENS Vallée de la Moselle à Villey-le-sec

Public adulte

Gratuit, sur inscription

Samedi 3 octobre
14h-17h

Conte-moi la nature

Balade contée

En compagnie de Catherine Vernier, conteuse du patrimoine régional, laissez-vous emporter par des histoires d'eau, d'arbres, d'animaux et de monstres... La nature a ses mystères que la raison ignore...

ENS vallée de la Moselle à Pierre-la-Treiche

Tout public

Gratuit, sur inscription

Samedi 10 octobre
9h-12h

Les oiseaux migrateurs

Sortie de terrain

Levez les yeux au ciel et tendez l'oreille depuis le plus beau point de vue de notre territoire. Découvrez les espèces en halte ou de passage dans notre région, accompagnés d'un spécialiste ornithologue et de vos jumelles.

Site Natura 2000 du plateau d'Ecrouves

Tout public

Gratuit, sur inscription

Toutes les activités proposées sont gratuites, sur inscription.
Les lieux de rendez-vous et consignes particulières seront donnés à l'inscription.

CONTACT : Fabien DIEHL / f.diehl@terrestouloises.com / 03 83 43 23 76 / 06 45 51 26 02

Les Terres Touloises sont riches d'une nature exceptionnelle, partez à la découverte de ses espaces naturels.

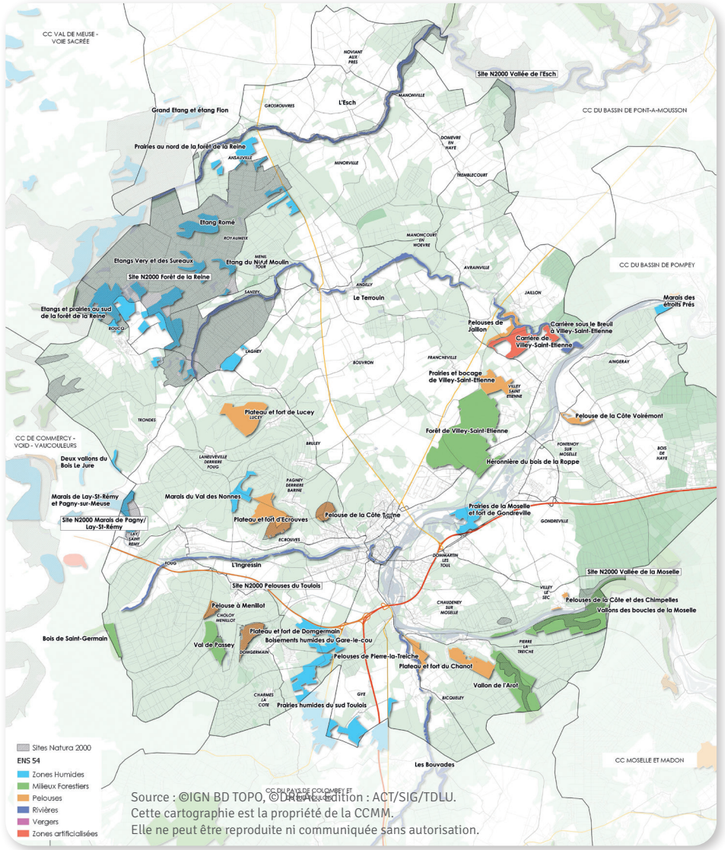

Source : ©IGN BD TOPO, ©DREAL. Edition : ACT/SIG/TDLU.
Cette cartographie est la propriété de la CCMM.
Elle ne peut être reproduite ni communiquée sans autorisation.

Conception : service communication Terres Touloises – Crédits photos : Adobestock et CC2T – Imprimé sur du papier 100% recyclé par un imprimeur Imprim'in vert – Ne pas jeter sur la voie publique

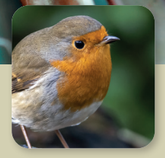

SAISON 2020

À la découverte des espaces naturels des Terres Touloises

Animations et sorties nature grand public

Terres Touloises
COMMUNAUTÉ DE COMMUNES

MEURTHE MOSELLE

cité des paysages

AGENCE DE L'EAU RHIN•MEUSE
ÉTABLISSEMENT PUBLIC DU MINISTÈRE EN CHARGE DU DÉVELOPPEMENT DURABLE

Samedi 14 mars 9h-12h
et samedi 28 mars 9h30-12h

Ramassage d'amphibiens

Opérations de protection

Chaque printemps, des milliers d'amphibiens sortent des forêts pour se reproduire, mais bien souvent la route les en empêche. Venez découvrir ces mystérieux animaux et participez à leur protection lors de deux opérations : le 14 avec le Parc Naturel Régional de Lorraine et le 28 avec la CC Terres Touloises.

Forêt de la Reine à Boucq (14/3)
Plans d'eau du Terrouin à Villey-Saint-Etienne (28/3)

Tout public
Gratuit, sur inscription

Samedi 9 mai
14h-17h

Bêtes étranges des mares et des carrières

Sortie de terrain

La carrière de la Vermilière de Villey-Saint-Etienne est un site exceptionnel dans le Toulois pour le développement de l'herpétofaune... comprenez reptiles et amphibiens. La richesse des friches ensoleillées et des mares qui se sont formées là accueillent de rares espèces discrètes qu'un spécialiste vous fera découvrir.

ENS Carrière de la Vermilière à Villey-Saint-Etienne

Tout public
Gratuit, sur inscription

Vendredi 10 avril
20h-23h

Une nuit très chouette !

Sortie nocturne

La nuit, tous les hiboux sont gris ! Mais non, ce sont des chouettes...Partons à la découverte de nos rapaces nocturnes grâce à cette soirée spéciale où le fort du Vieux Canton et sa forêt alentours vous accueilleront pour tenter de rencontrer ses habitants silencieux de la nuit.

Fort du Vieux Canton et ENS Forêt de Villey-Saint-Etienne

Tout public
Gratuit, sur inscription

Vendredi 22 mai
20h30-23h

Le monde fascinant des abeilles

1re partie - Soirée documentaire

Les abeilles sont les plus évolués des insectes sociaux. Elles ont également un rôle des plus importants en fécondant les fleurs de la plupart de nos fruits et légumes. Tandis que de nombreuses espèces animales disparaissent, la chance des abeilles est peut-être d'avoir un destin si étroitement lié au nôtre...

Maison commune de Villey-Saint-Etienne

Tout public
Gratuit, sur inscription

Dimanche 24 mai
9h30-12h

Les habitantes des moissons, ces herbes que l'on dit mauvaises...

sortie botanique

C'est sous ce nom poétique que se nomment les plantes à fleurs qui poussent dans les champs. Elles sont un bon indicateur des pratiques agricoles raisonnées. Accompagnés du botaniste Paul Montagne, partez à la découverte de ces plantes qui tendent à disparaître.

Commune de Jaillon et ENS Pelouses calcaires de Jaillon

Public adulte
Gratuit, sur inscription

Samedi 30 mai
9h30-12h30

Le monde fascinant des abeilles

2de partie - Visite du rucher urbain de la ville de Toul

Venez à la rencontre de nos amies ailées et approchez-les au plus près en ouvrant leur maison : la ruche. Découvrez les gestes de l'apiculteur et l'organisation étonnante de la société des abeilles.

Ateliers municipaux de la ville de Toul

Equipements fournis
À partir de 6 ans
Gratuit, sur inscription
Limité à 20 personnes

Dimanche 31 mai
9h30-12h30

Évasion tout terrain

Sortie VTT

Partez à la découverte des nombreux Espaces Naturels Sensibles (ENS) autour de Villey-Saint-Etienne grâce à un parcours VTT nouvellement créé : « La boucle du Terrouin ». Un itinéraire de 23 kilomètres tout terrain passant par la carrière, la vallée du Terrouin, la forêt et les bords de Moselle.

ENS Carrière de la Vermilière, Vallée du Terrouin, pelouses de Jaillon

VTT non fournis
À partir de 8 ans
Gratuit, sur inscription
Limité à 20 personnes

Samedi 6 juin
9h30-17h

Itinérances touloises

Journée randonnée

Passez une journée en compagnie des spécialistes du Conservatoire des Espaces Naturels de Lorraine pour découvrir la richesse naturelle des sites Natura 2000 Pelouses du Toulois. Une journée de découverte à travers le Val de Passey, les pelouses de Choloy-Ménillot et le plateau de Domgermain.

Site Natura 2000 Pelouses du Toulois de Choloy-Ménillot et Domgermain

Tout public
Gratuit, sur inscription
Pique-nique tiré du sac

Mercredi 8 juillet
18h-21h30

En dragon sur la Moselle

Sortie bateau au crépuscule

Partez en Dragon Boat sur la Moselle avec l'ALTCK ! La Moselle touloise offre de magnifiques paysages ainsi qu'une histoire, une faune et une flore très variées. Profitez d'une fin de journée d'été, pour aller à la rencontre de ses habitants avant que la nuit ne vous enveloppe...

Moselle et Bouvades entre Toul et Pierre-la-Treiche

Tout public
Gratuit, sur inscription
Limité à 20 personnes

Samedi 20 juin
9h-12h

De l'œil à l'objectif

Stage photo

Accompagné du photographe naturaliste Stéphane Vitzthum et de votre appareil réflex à objectif macro, perfectionnez-vous dans les techniques de la photo naturaliste : cadrage, profondeur de champ, techniques d'approche des animaux, fleurs, paysages... Figez la beauté naturelle en image.

ENS Pelouses calcaires de Jaillon et vallée du Terrouin

Adultes initiés et matériel personnel
Gratuit, sur inscription
Limité à 10 personnes

Vendredi 11 septembre
20h–23h

Une nuit sous les étoiles

Sortie nocturne

Tout le monde aime admirer le ciel étoilé, mais en connaissons-nous les secrets ? Immensité à en faire tourner la tête, l'univers a tellement de mystères.
En compagnie du club d'astronomie d'Allamps et des Francas de Foug, ouvrons les portes de cette connaissance.

ENS Plateau de Domgermain

Tout public
Gratuit, sur inscription